

Présentation de GIDAF

Gestion Informatisée des Données d'Autosurveillance Fréquentes

Ressources, territoires, habitats et logement
Énergie et climat Développement durable
Prévention des risques Infrastructures, transports et mer

**Présent
pour
l'avenir**

Ministère de l'Écologie, de l'Énergie, du Développement durable et de la Mer
en charge des Technologies vertes et des Négociations sur le climat

Les intervenants autour de GIDAF

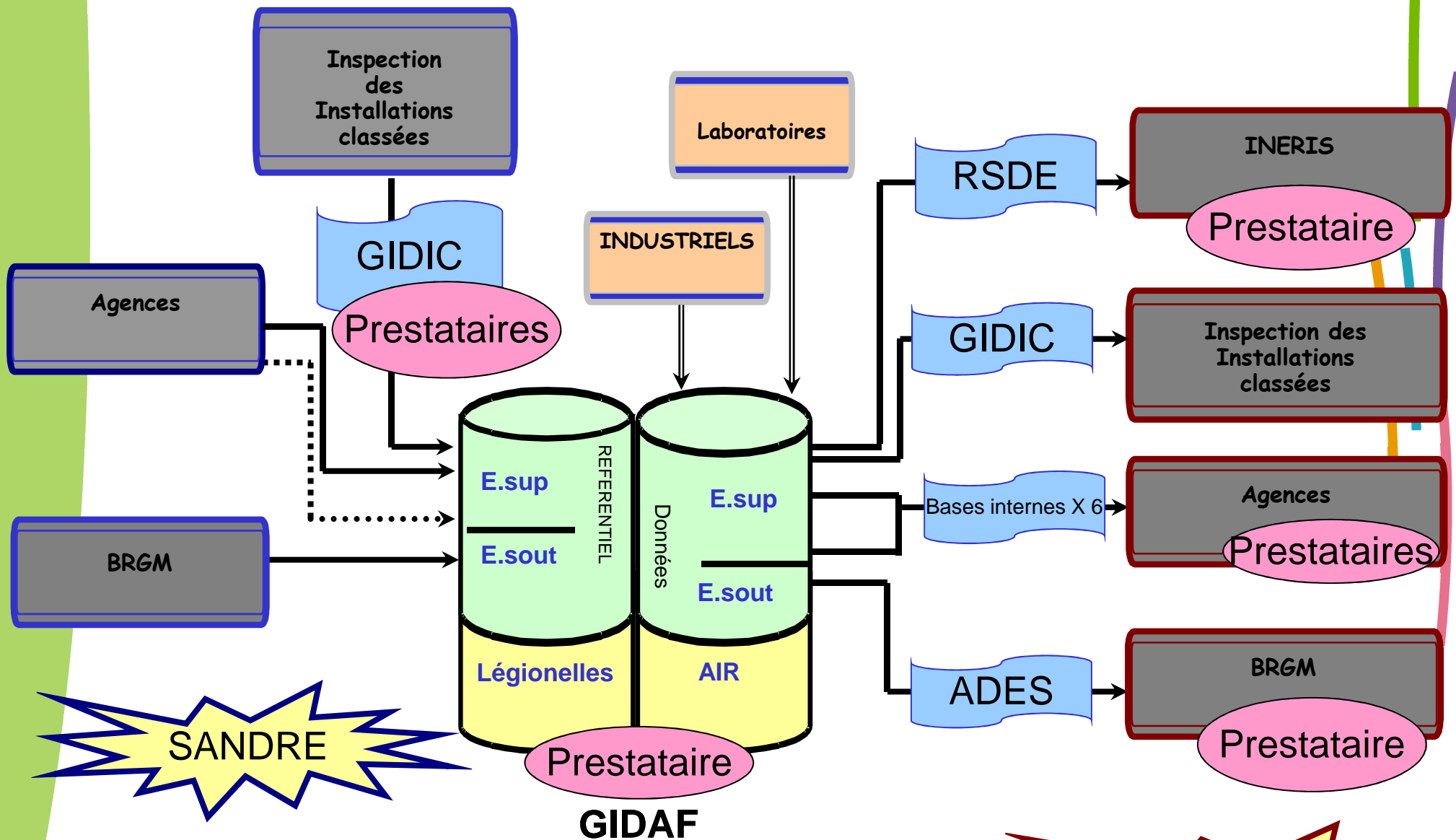

Comité de pilotage : DGPR; DRIRE Lorraine; AERM; BRGM

BRGM : hébergement/support

Comité technique E.sup

Comité technique E.sout

Comité technique Legio

Comité technique Air

Présentation de GIDAF

Un outil commun à l'ensemble des agences de l'Eau et des DRIRE/DREAL à partir de 2010

Le contexte réglementaire de la surveillance pour les ICPE

Le contexte des demandes des agences pour le suivi régulier des rejets et le calcul de la redevance

Présentation des fonctionnalités de l'outil

Un outil commun à l'ensemble des agences de l'Eau et des DRIRE/DREAL à partir de 2010

Objectif : mise en place d'un outil commun AGENCE/DRIRE de télétransmission des données d'autosurveillance industrielle.
Il s'agit d'un portail de collecte et non de bancarisation.

Pour l'industriel,

- éviter la multiplication des transmissions concernant les mêmes données à plusieurs instances
- Mettre à disposition des tableaux de bord pour le suivi des données d'auto surveillance (moyennes, graphiques, évolutions, ...),

Pour l'inspection des installations classées,

- vérifier rapidement le respect des dispositions réglementaires (VLE, fréquence de transmission...)
- améliorer dans le temps l'analyse et le suivi des données transmises.

Un outil commun à l'ensemble des agences de l'Eau et des DRIRE/DREAL à partir de 2010

Pour les Agences de l'Eau,

- Faciliter l'édition des redevances et primes pour épuration de l'Agence

Pour l'inspection des installations classées et les agences

- réaliser des analyses ciblées (par secteur, par paramètre, par cours d'eau...), déterminer les pressions sur les milieux et déterminer les programmes d'action.

Les laboratoires pourront également utiliser GIDAF pour saisir des résultats d'analyse pour le compte de l'inspection ou des industriels mais avec des droits limités, uniquement lié à la saisie et sans possibilité de validation, cette responsabilité relevant de l'industriel.

Présentation de GIDAF

Un outil commun à l'ensemble des agences de l'Eau et des DRIRE/DREAL à partir de 2010

Le contexte réglementaire de la surveillance pour les ICPE

Le contexte des demandes des agences pour le suivi régulier des rejets et le calcul de la redevance

Présentation des fonctionnalités de l'outil

Le contexte réglementaire de la surveillance pour les ICPE

Le principe de la surveillance pour les ICPE

- Il vise à responsabiliser les exploitants d'installations classées vis-à-vis de leurs potentiels impacts de leur établissement sur le milieu en leur imposant un contrôle continu ou périodique du respect de leurs obligations réglementaires notamment via leurs rejets.
- **L'autosurveillance constitue un maillon primordial de la prévention des pollutions et des risques et de la maîtrise des rejets.** Elle permet à l'exploitant de mettre en œuvre rapidement des actions correctives en cas de dysfonctionnement accroissant les impacts sur l'environnement.
- La surveillance vise à s'assurer du respect des obligations réglementaires imposées à l'exploitant par son arrêté préfectoral d'autorisation. La surveillance comprend :
 - L'autosurveillance exercée directement par l'exploitant
 - Les contrôles externes (contrôles de recalage et contrôles à l'initiative de l'inspection)
 - La déclaration annuelle des émissions polluantes réalisée par l'exploitant.

Le contexte réglementaire de la surveillance pour les ICPE

Les principes réglementaires encadrant la surveillance des rejets

- Le chapitre VII de l'arrêté ministériel du 02-02-98 modifié relatif aux prélèvements et à la consommation d'eau ainsi qu'aux émissions de toute nature des installations classées pour la protection de l'environnement soumises à autorisation décrit les principes de la surveillance pour les sites soumis à autorisation.
 - article 58 : « Généralités »
 - article 60 : « Pollution de l'eau » : la fréquence et la nature des contrôles sont fixées en fonction des flux de pollution rejetés, qu'ils soient rejetés au milieu naturel ou raccordés
- Les arrêtés sectoriels peuvent également fixer des règles sur les modalités de surveillance.
- Les modalités de contrôle des effluents sont définies dans l'arrêté préfectoral.

Le contexte réglementaire de la surveillance pour les ICPE

Extraits de l'AM du 02-02-98

Autosurveillance par l'exploitant

- **Art.58 I.** Lorsque les flux de polluants autorisés dépassent les seuils impliquant des limites en concentration, l'exploitant met en place un programme de surveillance de ses émissions. Les mesures sont effectuées sous la responsabilité de l'exploitant et à ses frais dans les conditions fixées par l'arrêté d'autorisation.
 - **Art.58 IV.** Les résultats de l'ensemble des mesures sont transmis mensuellement à l'inspection des installations classées, accompagnés de commentaires sur les causes des dépassements éventuellement constatés ainsi que sur les actions correctives mises en œuvre ou envisagées.
- ➔ Cette étape permet à l'industriel de disposer des moyens nécessaires à la surveillance et au contrôle de ses rejets et d'agir en cas de besoin.
- ➔ La règle retenue au niveau national pour l'utilisation de GIDAF est que **l'ensemble des installations classées réalisant au moins une mesure par an de leurs rejets sont concernées par l'utilisation de GIDAF** (la coche « autosurveillance des rejets aqueux » sous GIDIC dans l'onglet « priorités » doit être cochée à partir d'une mesure par an et désigne les installations concernées par GIDAF).

Le contexte réglementaire de la surveillance pour les ICPE

■ Contrôles externes

Art. 58 III. *Au moins une fois par an, les mesures sont effectuées par un organisme choisi en accord avec l'inspection des installations classées dans des conditions de déclenchement définies avec celle-ci.*

- Il s'agit des **contrôles de recalage**. L'exploitant fait procéder périodiquement à des mesures comparatives, selon des procédures normalisées lorsqu'elles existent, par un organisme extérieur différent de l'entité qui réalise les mesures d'autosurveillance. Cette étape permet à l'industriel de vérifier le niveau de fiabilité des résultats d'autosurveillance et le bon fonctionnement global de sa chaîne de mesure.

Art. 58 V. : *Sans préjudice des dispositions prévues au III du présent article, l'inspection des installations classées peut, à tout moment, réaliser des prélèvements d'effluents liquides ou gazeux, de déchets ou de sol et de réaliser des mesures de niveaux sonores. Les frais de prélèvement et d'analyse sont à la charge de l'exploitant.*

- Il s'agit des contrôles, inopinés ou non, à l'initiative de l'inspection et le plus souvent à la charge financière de l'exploitant.

Lorsqu'il existe un agrément pour la matrice eaux résiduaires pour le paramètre à analyser et si une norme de référence a été fixée pour ce paramètre, ces contrôles externes sont réalisés par un organisme agréé par le MEEDDM en application de l'arrêté du 29-11-06 modifié selon les méthodes de référence fixées par l'AM du 07-07-09.

Présentation de GIDAF

Un outil commun à l'ensemble des agences de l'Eau et des DRIRE/DREAL à partir de 2010

Le contexte réglementaire de la surveillance pour les ICPE

Le contexte des demandes des agences pour le suivi régulier des rejets et le calcul de la redevance

Présentation des fonctionnalités de l'outil

Le contexte des demandes des agences pour le suivi régulier des rejets et le calcul de la redevance

Code de l'environnement _ art. L.213-10-2 (LEMA du 30 décembre 2006 – article 84)

- définit le suivi régulier des rejets comme régime de base pour le calcul de la redevance pour pollution non domestique.

Code de l'environnement _ art. R. 213-48-6 _ Décret n°2007-1311 du 5 septembre 2007

- définit les seuils de niveau théorique de pollution à partir desquels la mise en place d'un dispositif de SRR est obligatoire. Les établissements dont le niveau théorique de pollution est supérieur à ces seuils sont donc concernés ainsi que tout établissement qui en fait la demande.

Arrêté du 21 décembre 2007 modifié le 28/12/2008 – article 3 et annexe III

- définit les modalités d'agrément et le contenu du dispositif de SRR.

Présentation de GIDAF

Un outil commun à l'ensemble des agences de l'Eau et des DRIRE/DREAL à partir de 2010

Le contexte réglementaire de la surveillance pour les ICPE

Le contexte des demandes des agences pour le suivi régulier des rejets et le calcul de la redevance

Présentation des fonctionnalités de l'outil

GIDAF – généralités 1/4

La page de connexion

GIDAF – les profils 1/2

Les profils d'utilisateurs et les droits associés

Principes

. Chaque utilisateur de GIDAF est rattaché à un profil pré-défini. A chaque profil est associé un ensemble de droits et de fonctionnalités.

Les différents profils

. **INSPECTION**: attaché à une région et un service de GIDIC. Affectés aux inspecteurs ayant en charge une subdivision.

. **COR-INSPECTION**: attaché à une région. Aucun service GIDIC. Il gère l'annuaire des utilisateurs au sein de l'inspection.

. **PRD-INDUSTRIEL**: identifiant industriel correspondant au n°GIDIC. Il appartient toujours à un service. Il est rattaché à une région et/ou un bassin. Il a les droits d'**enregistrer** et de **valider** les données.

. **PRD-PRESTATAIRE**: profil destiné au sous-traitant en charge du suivi des installations d'épuration. Ce profil ne peut pas valider une déclaration mais **seulement enregistrer** les données.

- Identifiant : (required, marked with a red asterisk)
- Nom : (required, marked with a red asterisk)
- Prénom :
- Mot de passe : (required, marked with a red asterisk)
- Confirmation : (required, marked with a red asterisk)
- Groupe utilisateur : (dropdown menu)
- Service : (dropdown menu)
- Compte actif :

At the bottom of the form are three buttons: 'Enregistrer', 'Supprimer', and 'Réinitialiser'.

GIDAF – les profils 2/2

Les profils d'utilisateurs et les droits associés

Les différents profils

- . **LECTEUR**: profil destiné à un utilisateur au sein de l'inspection ou de l'agence amené à consulter les données d'autosurveillance des industriels de la région et/ou du bassin.
- . **LABORATOIRE**: profil destiné au laboratoire agréé en charge de produire les résultats de contrôles des rejets aqueux.
- . **AGENCE**: attaché à un bassin hydrographique. Affectés aux utilisateurs au sein de l'agence de l'eau.
- . **COR-BASSIN**: attaché à un bassin hydrographique. En charge de coordonner les utilisateurs au sein de l'agence de l'eau. Il gère l'annuaire des utilisateurs de l'agence.

GIDAF – généralités 2/4

La page d'accueil

Gidaf - Accueil - Mozilla Firefox

https://gidaf.developpement-durable.gouv.fr/gidaf/

Emmanuel goujon (COR-INSPECTION) | LORRAINE (41) | Déconnexion

Gidaf

Accueil Etablissements Déclarations Export Restitutions Administration Personnalisation ?

Accueil

GESTION INFORMATISÉE DES DONNÉES D'AUTOSURVEILLANCE FRÉQUENTE.

Bienvenue dans l'application (GIDAF) destinée à recueillir les résultats des analyses réalisées sur les rejets des établissements industriels soumis à autosurveillance

Bienvenu(e) **Emmanuel goujon**.
Vous êtes connecté(e) en tant que profil **COR-INSPECTION**.
Vous êtes rattaché(e) à la région 41 : **LORRAINE**.

Les menus suivants sont à votre disposition :

- **Etablissements** : fonctionnalités permettant de définir les correspondants en charge de l'autosurveillance et de consulter les données réglementaires de l'établissement.
- **Déclarations** : permet de déclarer les rejets ou de consulter les déclarations de l'établissement.
- **Restitutions** : fonctionnalités permettant une exploitation des données.

Besoin d'aide : Consulter l'aide en ligne ou contacter l'inspection ou l'agence à l'aide de la fiche "établissement", onglet "correspondance".

Bienvenue dans l'application (GIDAF) destinée à recueillir les résultats des analyses réalisées sur les rejets des établissements industriels soumis à autosurveillance

Bienvenu(e) **Emmanuel goujon**.
Vous êtes connecté(e) en tant que profil **COR-INSPECTION**.
Vous êtes rattaché(e) à la région 41 : **LORRAINE**.

Les menus suivants sont à votre disposition :

Terminé

gidaf.developpement-durable.gouv.fr

GIDAF – généralités 3/4

L'aide en ligne

A dropdown menu is open, showing the following options: "Aide", "Sommaire", and "A propos".

The main content area displays "Synthèse établissement" with a list of fields: "Raison sociale / Nom usuel : Test GIDAF / Test GIDAF", "Adresse", "Commune", and "Numéro".

On the left side, there is a sidebar with "Situation" and "Information" sections. The "Information" section lists: "Rais", "Nom", "Adre", "Com", "Ville", "Num", and "Num".

A Firefox browser window is overlaid on the page, titled "Ecran « Fiche établissement » - Mozilla Firefox". The address bar shows the URL: "https://gidaf.developpement-durable.gouv.fr/GIDAF/Aide/ecranfichetablissement.htm". The browser content displays the help page for the establishment card, which includes the following text:

Ecran « Fiche établissement »

La fiche établissement permet de visualiser et de modifier les informations administratives des établissements les onglets « Situation », « Identité » et « Correspondance ».

Les onglets « Cadre de Surveillance » et « Structure de Surveillance » permettent la gestion des cadres de surveillance successifs d'un établissement, ainsi que les points de surveillance, les paramètres et les données règlementaires associées.

More:

- Onglet « Situation »
- Onglet « Identité »
- Export Structure « Etablissement »
- Onglet « Correspondance »
- Onglet « Cadre de Surveillance »
- Onglet « Structure de Surveillance »

At the bottom left of the page, there is a logo for the French Republic with the text "Liberté • Égalité • Fraternité RÉPUBLIQUE FRANÇAISE". At the bottom right, there is a logo for the Ministry of Ecology, Energy, Sustainable Development and the Sea with the text "Ministère de l'Écologie, de l'Énergie, du Développement durable et de la Mer".

GIDAF – généralités 4/4

La gestion de l'annuaire

Identifiant : 55555

Nom : PrÛsentation-Lorraine

Prénom :

Mot de passe :

Confirmation :

Groupe utilisateur : PRD-INDUSTRIEL

Service : AGE : (AERM) - Agence de l'Eau Rhin

Compte actif :

Enregistrer Supprimer Réinitialiser

Identifiant	Nom	Prénom	Groupe	Bassin	Région	Service
55555	PrÛsentation-Lorraine		PRD-INDUSTRIEL	RHIN-MEUSE		(AERM) - Agence de l'Eau Rhin-
66666	ETB TEST LORRAINE		PRD-INDUSTRIEL	RHIN-MEUSE		(AERM) - Agence de l'Eau Rhin-
66666.PRE	ETB TEST LORRAINE PR		PRD-PRESTATAIRE	RHIN-MEUSE		(AERM) - Agence de l'Eau Rhin-
77777	ETB TEST CA		PRD-INDUSTRIEL	RHIN-MEUSE		(AERM) - Agence de l'Eau Rhin-
77777.PRE	ETB TEST CA PRESTA		PRD-PRESTATAIRE	RHIN-MEUSE		(AERM) - Agence de l'Eau Rhin-
88888	ETB TEST ALSACE		PRD-INDUSTRIEL	RHIN-MEUSE		(AERM) - Agence de l'Eau Rhin-
88888.PRE	ETB TEST ALSACE PRES		PRD-PRESTATAIRE	RHIN-MEUSE		(AERM) - Agence de l'Eau Rhin-
descamps	DESCAMPS	Albert	AGENCE	RHIN-MEUSE		
goujon bassin	goujon bassin	Emmanuel	COR-BASSIN	RHIN-MEUSE		
jouvance	jouvance		AGENCE	RHIN-MEUSE		
KARLESKIND	KARLESKIND		LECTEUR	RHIN-MEUSE		
pansera	PANSERA	Jean-Noël	AGENCE	RHIN-MEUSE		

GIDAF – établissement 1/6

La fiche établissement

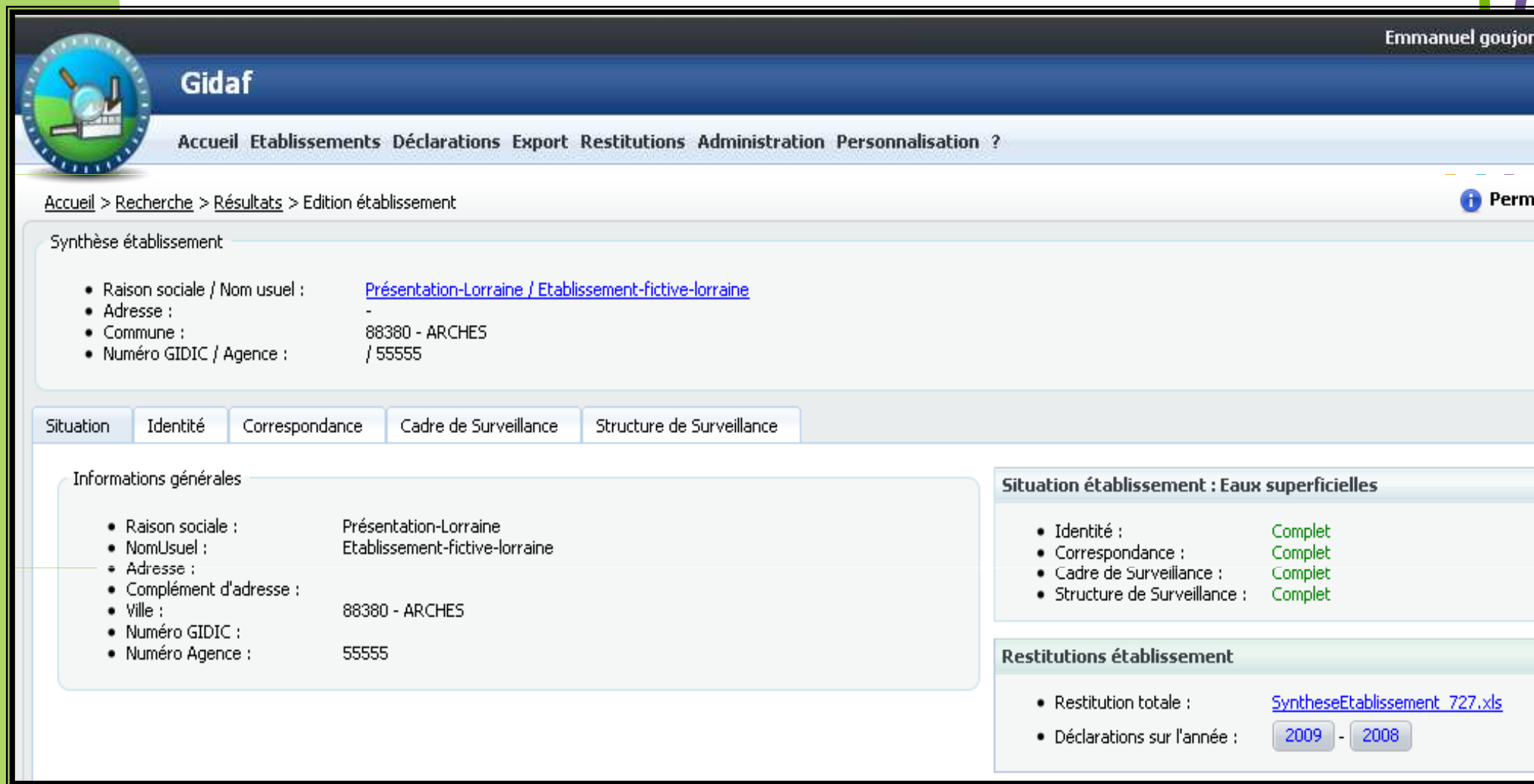

GIDAF – établissement 2/6

L'onglet « Identité »

Situation	Identité	Correspondance	Cadre de Surveillance	Structure de Surveillance
Etablissement				
Numéro GIDIC :	<input type="text" value="0062.08511"/>			
Numéro Agence :	<input type="text"/>			
Code Service :	* <input type="text" value="stage : stage"/>			
Raison sociale :	* <input type="text" value="_Test GIDAF"/>			
Nom usuel	<input type="text" value="_Test GIDAF"/>			
Adresse :	<input type="text" value="rue xxxxx"/>			
	<input type="text"/>			
Région :	<input type="text" value="Sélectionnez une région"/>			
Département :	* <input type="text" value="Sélectionnez un département"/>			
Commune :	* <input type="text" value="Sélectionnez une commune"/>			
Code Postal :	* <input type="text" value="Sélectionnez un code postal"/>			
Lambert 2 :	<input type="text" value="908509"/>	<input type="text" value="2359820"/>		
Précision Lambert :	<input type="text" value="Centroïde commune"/>			
Etat de l'activité :	* <input type="text" value="En fonctionnement"/>			
Activité principale :	<input type="text" value="...M2 : Hôtels, cafés, restaurants"/>			
Numéro SIRET :	* <input type="text" value="12547896325478"/>			
Code NAF :	* <input type="text" value="bbbb"/>			
<input type="button" value="Enregistrer"/> <input type="button" value="Réinitialiser"/> <input type="button" value="Supprimer"/>				

GIDAF – établissement 3/6

L'onglet « Correspondance »

Situation	Identité	Correspondance	Cadre de Surveillance	Structure de Surveillance
Etablissement				
Adresse email du référent :		<input type="text" value="industriel@industriel.fr"/>		
Adresse email secondaire :		<input type="text"/>		
Adresse email annexe :		<input type="text"/>		
Contacter l'établissement				
Inspection				
Adresse email du référent :		<input type="text" value="gidaf.dire-lorraine1@industrie.gouv.fr"/>		
Adresse email secondaire :		<input type="text"/>		
Adresse email annexe:		<input type="text"/>		
Contacter l'inspection				
Agence de l'eau				
Adresse email du référent :		<input type="text"/>		
Adresse email secondaire :		<input type="text"/>		
Adresse email annexe:		<input type="text"/>		
Contacter l'agence de l'eau				

GIDAF – établissement 4/6

L'onglet « Cadre de surveillance »

Situation Identité Correspondance **Cadre de Surveillance** Structure de Surveillance

Historique

Numéro	Libellé	Date d'ouverture	Date de fermeture
986	Nouveau cadre 620001	30/12/2008	

Ajouter un Cadre de Surveillance

Cadre en vigueur

Libellé du cadre de surveillance : * Nouveau cadre 620001

Date d'ouverture : * 30/12/2008

Date de fermeture :

Activité saisonnière :

Suivi de la production :

Suivi des boues :

Déclaration du nombre jours de production :

Déclaration du nombre de jours de rejet :

Enregistrer Supprimer Réinitialiser

GIDAF – établissement 5/6

[L'onglet « structure de surveillance »](#)

Situation Identité Correspondance Cadre de Surveillance Structure de Surveillance

Sélectionnez un cadre de surveillance : Nouveau cadre 620001 Cadre en vigueur - 30/12/2008.

Structure de Surveillance

- Point de surveillance 620001
 - Pb
 - MES
 - DCO
 - Vol.Moy.J.
- test_sortie station
 - Pb

Ajouter un Point de Surveillance

GIDAF – établissement 6/6

L'onglet « Situation »

Emmanuel goujon

Gidaf

Accueil Etablissements Déclarations Export Restitutions Administration Personnalisation ?

Accueil > Recherche > Résultats > Edition établissement Perms

Synthèse établissement

- Raison sociale / Nom usuel : [Présentation-Lorraine / Etablissement-fictive-lorraine](#)
- Adresse : -
- Commune : 88380 - ARCHES
- Numéro GIDIC / Agence : / 55555

Situation Identité Correspondance Cadre de Surveillance Structure de Surveillance

Informations générales

- Raison sociale : Présentation-Lorraine
- NomUsuel : Etablissement-fictive-lorraine
- Adresse :
- Complément d'adresse :
- Ville : 88380 - ARCHES
- Numéro GIDIC : 55555
- Numéro Agence :

Situation établissement : Eaux superficielles

- Identité : Complet
- Correspondance : Complet
- Cadre de Surveillance : Complet
- Structure de Surveillance : Complet

Restitutions établissement

- Restitution totale : [SyntheseEtablissement_727.xls](#)
- Déclarations sur l'année : 2009 - 2008

GIDAF – déclaration 1/11

Les différents types et modes de déclaration

Autosurveillance
Contrôles externes
Surveillance RSDE

Autosurveillance
Contrôles externes

Surveillance RSDE

GIDAF – déclaration 2/11

La déclaration « En ligne » - Autosurveillance

Saisie en ligne d'une déclaration d'auto-surveillance

Général Point de surveillance 620001 test_sortie station

Pièce jointe

Pièce jointe actuelle : Aucune.

Pièce jointe à télécharger : Parcourir...

Nombre de jours de production :

Nombre de jours de rejet :

Commentaires

Motif de la non conformité (Valeurs limites et/ou fréquences analyses) :

Nature de la non conformité (Valeurs limites et/ou fréquences analyses) :

Mesure d'anticipation :

Saisie en ligne d'une déclaration d'auto-surveillance

Général Point de surveillance 620001 test_sortie station

Mode de Surveillance :

Paramètre	(1314) DCO	
Fréquence	Mensuelle	
Unité	mg(O2)/L	
Jour	Concentration	Commentaires
dimanche 01		
lundi 02		
mardi 03		
mercredi 04		
jeudi 05		
vendredi 06		
samedi 07		
dimanche 08		
lundi 09		
mardi 10		
mercredi 11		
jeudi 12		
vendredi 13		
samedi 14		
dimanche 15		

GIDAF – déclaration 3/11

La déclaration « En ligne » - Contrôles externes

Accueil > Initialiser une déclaration

Etablissement

Numéro GIDIC : 0062.08511

Numéro Agence :

Rechercher

Déclaration

Raison Sociale : _Test GIDAF

Nom Usuel : _Test GIDAF

Commune : 88000 - EPINAL

Catégorie : Contrôle externe

Contrôle inopiné :

Date du contrôle : 01/10/2009

Déclarer en ligne Déclarer sous Excel

Saisie en ligne d'une déclaration d'auto-surveillance

Général Point de surveillance 620001 test_sortie station

Période de Surveillance :

Paramètre	(1382) Pb	(1324) DBO5 (I.N)	
Fréquence	Journalière	Annuelle	
Unité	µg(Pb)/L	mg(O2)/L	
Jour	Concentration	Concentration	Commentaires
jeudi 01			
Valeur Totale			
Valeur Minimum			
Valeur Moyenne			
Valeur Maximum			
Activité Saisonnière	Non	Non	
Valeur Limite Minimum			
Valeur Limite Moyenne			
Valeur Limite Maximum			

GIDAF – déclaration 4/11

La déclaration « En ligne » - surveillance RSDE

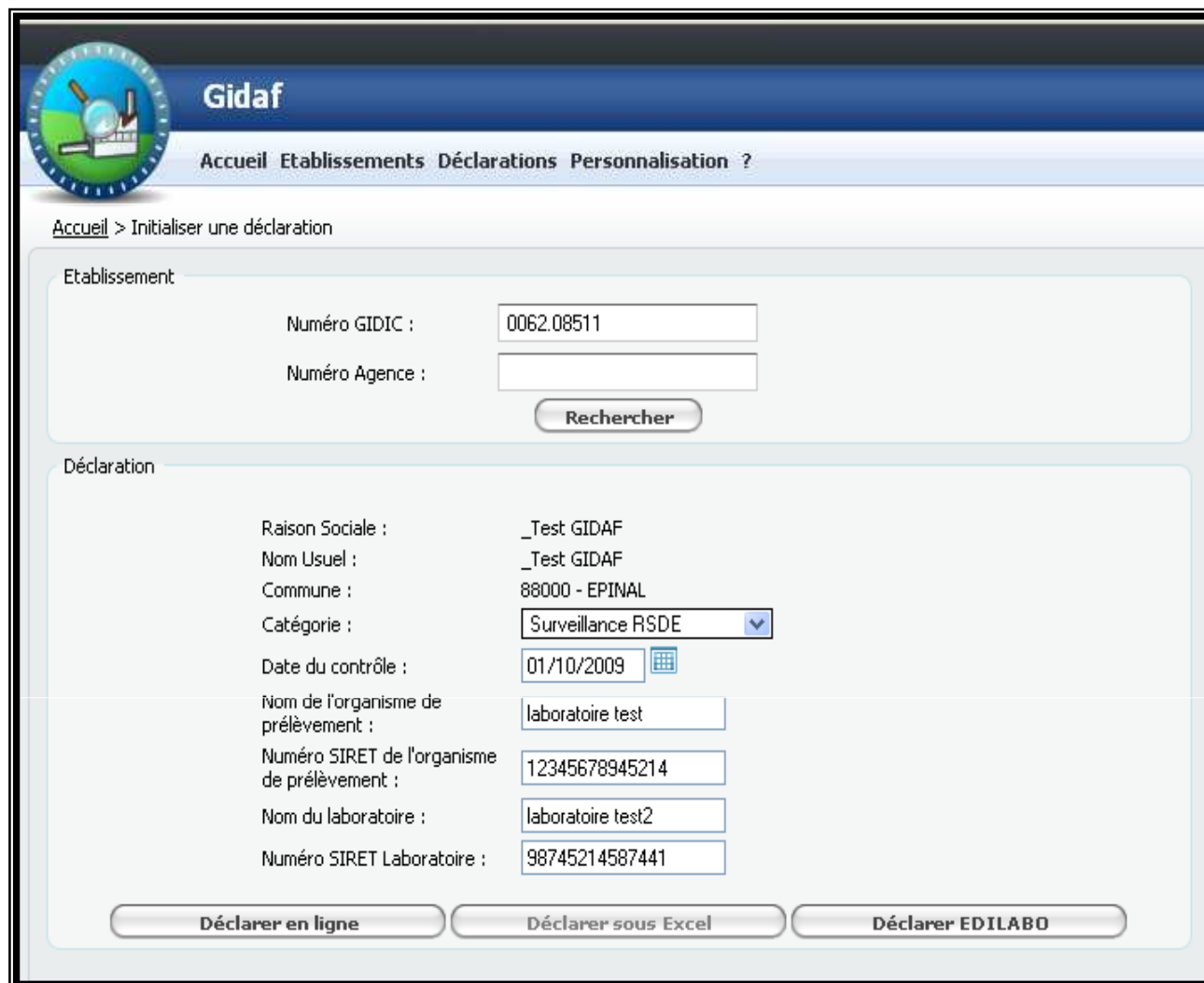

Etablissement

Numéro GIDIC :

Numéro Agence :

Déclaration

Raison Sociale :

Nom Usuel :

Commune :

Catégorie :

Date du contrôle :

Nom de l'organisme de prélèvement :

Numéro SIRET de l'organisme de prélèvement :

Nom du laboratoire :

Numéro SIRET Laboratoire :

At the bottom of the form, there are three buttons: "Déclarer en ligne", "Déclarer sous Excel", and "Déclarer EDILABO".

GIDAF – déclaration 5/11

La déclaration « En ligne » - surveillance RSDE

Général Point de surveillance 620001

[Synthèse de l'analyse](#) - [Conditions de prélèvement et d'analyse](#) - [Résultat de l'analyse](#)

Synthèse de l'analyse

Identification de l'échantillon :

Paramètre						
Code	Libellé	Fraction analysée	Unité	Analyse sous accréditation	Résultat fraction analysée	
1552	Vol.Moy.J. - Total	Eau brute	m3/j			
1305	MES - Total	Eau brute	mg/L			
1314	DCO - Total	Eau brute	mg(O2)/L			
1382	Pb - Phase aqueuse	Phase aqueuse de l	µg(Pb)/L			
1382	Pb - Phase particulaire	Phase particulaire de	mg/kg			
1382	Pb - Total	Eau brute	µg(Pb)/L			

Général Point de surveillance 620001

[Synthèse de l'analyse](#) - [Conditions de prélèvement et d'analyse](#) - [Résultat de l'analyse](#)

Conditions de prélèvement et d'analyse

Identification de l'échantillon : *

Identification de l'organisme de prélèvement : * 12345678945214

Nom de l'organisme de prélèvement : * laboratoire test

Référentiel de prélèvement :

Type de prélèvement : PRELEVEMENTS

Date du dernier contrôle métrologique :

Nombre de prélèvements pour l'échantillon moyen :

Date de début du prélèvement : * 01/10/2009

Durée du prélèvement : * 0 heures

Blanc du système du prélèvement :

Blanc d'atmosphère :

Identification du laboratoire principal : * 98745214587441

Nom du laboratoire principal : * laboratoire test2

Date de prise en charge de l'échantillon : * 01/10/2009

Température de l'enceinte pendant le transport : °C

Général Point de surveillance 620001

[Synthèse de l'analyse](#) - [Conditions de prélèvement et d'analyse](#) - [Résultat de l'analyse](#)

Résultat de l'analyse

Paramètre								
Code	Libellé	Fraction analysée	Unité	(*) Résultat fraction analysée	(*) Analyse sous accréditation	(*) Num. accréditation	(*) Date début d'analyse	(*) Inc
1552	Vol.Moy.J. - Total	Eau brute	m3/j					
1305	MES - Total	Eau brute	mg/L					
1314	DCO - Total	Eau brute	mg(O2)/L					
1382	Pb - Phase aqueuse	Phase aqueuse de l	µg(Pb)/L					
1382	Pb - Phase particulaire	Phase particulaire de	mg/kg					
1382	Pb - Total	Eau brute	µg(Pb)/L					

GIDAF – déclaration 6/11

La déclaration « sous Excel »

Microsoft Excel - 0062_08511_2009_11-1.xls [Lecture seule]

Fichier Edition Affichage Insertion Format Outils Données Fenêtre ?

Tableau croisé dynamique

Arial 10

L1C1 Déclaration du :

1	Déclaration du :	01/11/2009
2	Type de déclaration :	Auto surveillance
3		
4	Numéro GIDIC :	0062.08511
5	Numéro Agence :	
6	Code SIRET :	12547896325478
7	Nom Usuel :	_Test GIDAF
8	Nature de la non-conformité (Valeurs limites et/ou fréquences analysées) :	
9	Mesure d'anticipation :	
10	Motif de la non-conformité (Valeurs limites et/ou fréquences analysées) :	
11		
12		
13	Nombre de jours de production :	0
14	Nombre de jours de rejet :	0
15		
16		
17		
18		
19		
20		
21		
22		
23		
24		

Général Point de surveillance 620001 test_sortie station

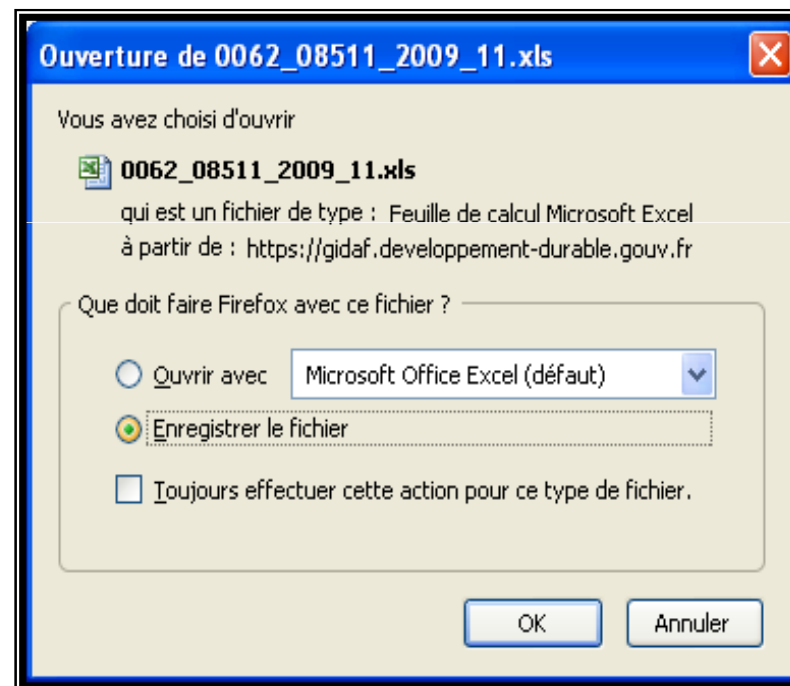

GIDAF – déclaration 7/11

La déclaration « au format EDILABO »

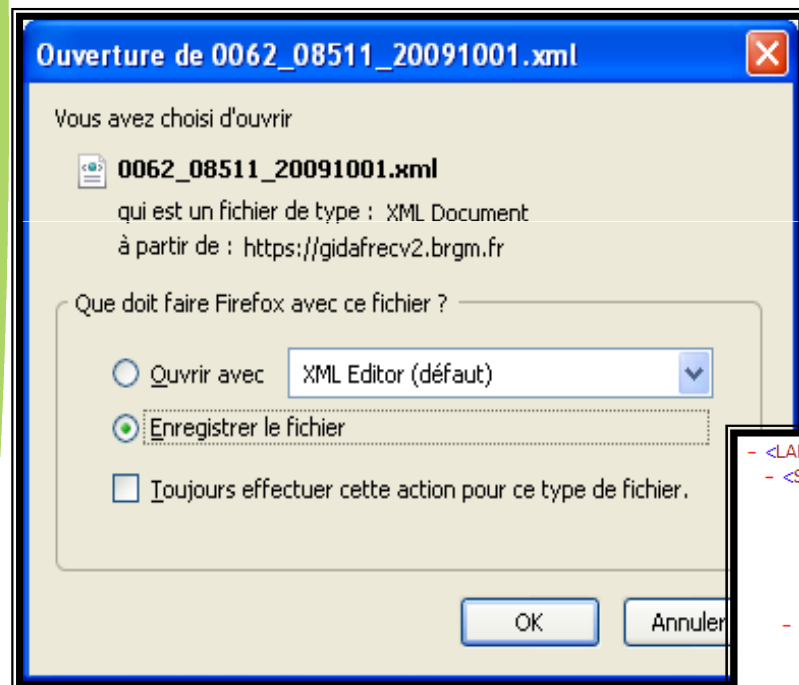

Fichier de commande
au format EDILABO

```
- <LABO_DEST xmlns="http://xml.sandre.eaufrance.fr/scenario/labo_dest/1" xmlns:xsi="http://www.w3.org/2001/XMLSchema-instance" xsi:schemaLocation="http://xml.sandre.eaufrance.fr/scenario/labo_dest/1 http://www.w3.org/2001/XMLSchema-instance">
- <Scenario>
  <CodeScenario>LABO_DEST</CodeScenario>
  <VersionScenario>1</VersionScenario>
  <NomScenario>Echanges informatisés entre laboratoires et commanditaires</NomScenario>
  <DateCreationFichier>2009-10-14</DateCreationFichier>
  <ReferenceFichierEnvoi>Resultats fichier4 Test 1 RSDE.xml</ReferenceFichierEnvoi>
- <Emetteur>
  <CdIntervenant schemeAgencyID="SIRET">75680009000257</CdIntervenant>
</Emetteur>
- <Destinataire>
  <CdIntervenant schemeAgencyID="SIRET">48330577700011</CdIntervenant>
</Destinataire>
</Scenario>
- <Intervenant>
  <CdIntervenant schemeAgencyID="SIRET">48330577700011</CdIntervenant>
  <NomIntervenant>FLASHMETAL</NomIntervenant>
</Intervenant>
+ <Intervenant>
- <Intervenant>
  <CdIntervenant schemeAgencyID="SIRET">75680009000257</CdIntervenant>
  <NomIntervenant>IPL Santé Environnement Durables Est - Maxéville</NomIntervenant>
</Intervenant>
- <Intervenant>
  <CdIntervenant schemeAgencyID="SIRET">75680009000166</CdIntervenant>
  <NomIntervenant>IPL Santé Environnement Durables Est - Nambenheim</NomIntervenant>
</Intervenant>
```

GIDAF – déclaration 8/11

L'importation d'une déclaration

(format .xls ou EDILABO)

Fichier de résultats au format .xls (format GIDAF)

Fichier de résultats au format EDILABO (format GIDAF)

GIDAF – déclaration 9/11

Le cycle de vie d'une déclaration

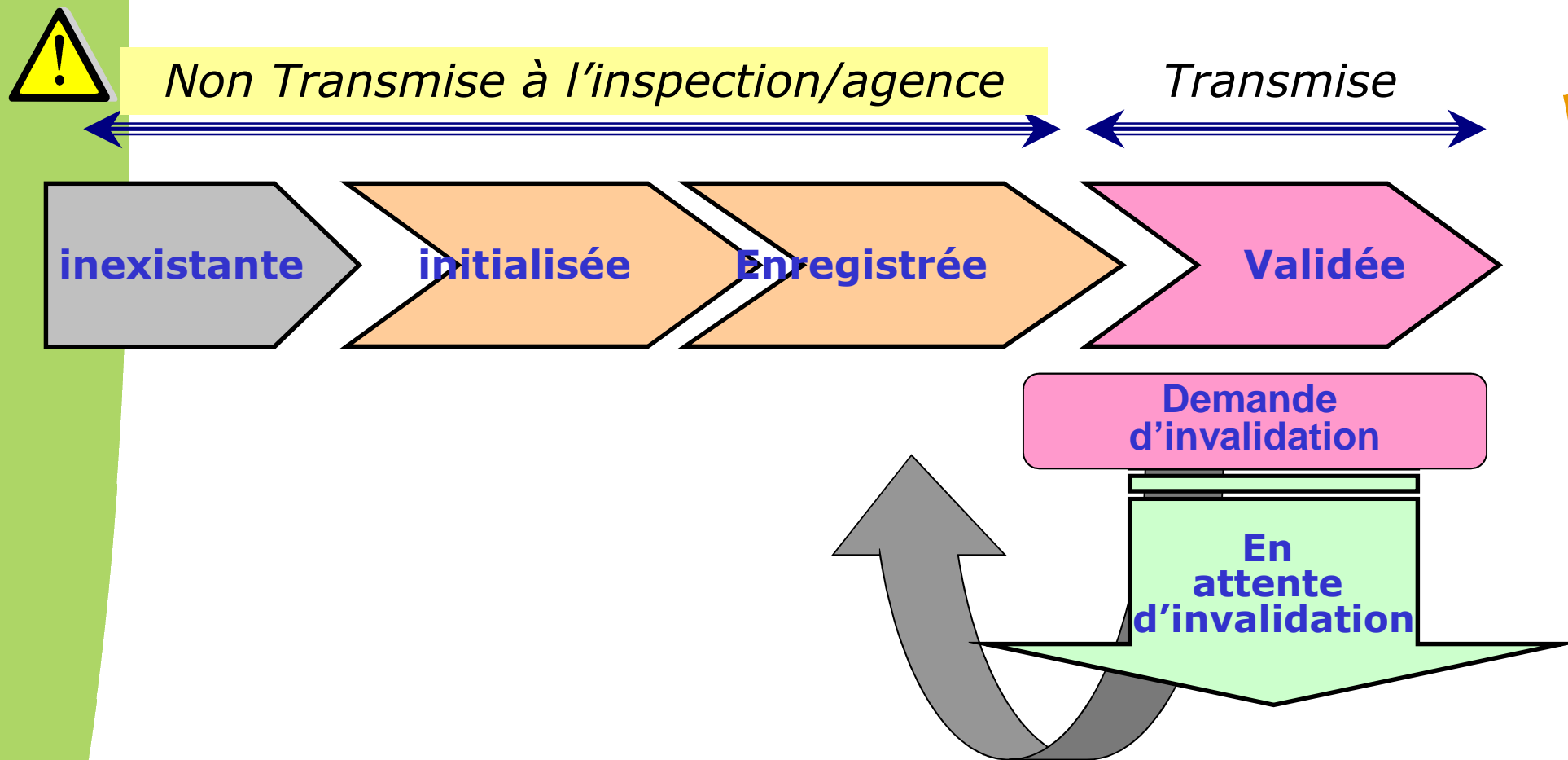

GIDAF – déclaration 10/11

Invalidation d'une déclaration

Saisie en ligne d'une déclaration d'auto-surveillance

Critères de recherche

- Année de la déclaration : 2009
- Etat de la déclaration : En attente d'invalidation
- Bassin : RHIN-MEUSE
- Etat activité : En fonctionnement

Résultat de la recherche

La recherche a retourné 1 résultat(s).

Drag a column header here to group by that column

Raison Sociale	NomUsuel	Num. Gidic	Num. Agence	Service	Commune	Période	Type	Etat	Respect des VLE
HUNTSMAN SURFACES SCIENCES FRANCE	HUNTSMAN SURFACES SCIENCES FRAN	0062.00817	02.0015924	B1	HAN-SUR-MEUSE	01/09/2009	Contrôle externe	En attente d'invalidati	86%

Commentaires

Motif de la non conformité (Valeurs limites et/ou fréquences analyses) :

Nature de la non conformité (Valeurs limites et/ou fréquences analyses) :

Mesure d'anticipation :

Enregistrer

Invalider

Exporter

GIDAF – déclaration 11/11

Les contrôles et les incohérences

- ➡ Les **contrôles de cohérence**: $1 < \text{pH} < 14$; valeurs numériques....
- ➡ Les **contrôles de complétude** à l'enregistrement et à la validation (champs obligatoires de la déclaration)
- ➡ Les **contrôles réglementaires** à la validation. Tout dépassement d'une donnée réglementaire ou le non respect d'une fréquence d'analyse doivent être dûment justifiés (*colonne « commentaire » et onglet général*).

Incohérences

- Point de surveillance 620001 : Le paramètre suivi Demande Chimique en Oxygène (D.C.O.) est incomplet, la fréquence d'analyse mensuelle n'est pas respectée.
- test_sortie station : Le paramètre suivi Plomb est incomplet, la fréquence d'analyse journalière n'est pas respectée.

Saisie en ligne d'une déclaration d'auto-surveillance

Général Point de surveillance 620001 test_sortie station

Pour valider, la liste des incohérences doit être vide

GIDAF – conformité des déclarations

La synthèse des déclarations

Résultat de la recherche

La recherche a retourné 298 résultat(s).

Drag a column header here to group by that column

Raison Sociale	NomUsuel	Num. Gidic	Num. Agence	Service	Commune	Pé
AEF	AEF	0062.01189	02.0014124	MO11	FAULQUEMONT	ma
AEF	AEF	0062.01189	02.0014124	MO11	FAULQUEMONT	12
AEF	AEF	0062.01189	02.0014124	MO11	FAULQUEMONT	ma
AEF	AEF					
AEF	AEF					
AEF	AEF					
AEF	AEF					
AEF	AEF					
AEF	AEF					
AEF	AEF					
AHLSTROM LABELPACK	AHLSTROM LABELPACK					
AHLSTROM LABELPACK	AHLSTROM LABELPACK					
AHLSTROM LABELPACK	AHLSTROM LABELPACK					
AHLSTROM LABELPACK	AHLSTROM LABELPACK					
AHLSTROM LABELPACK	AHLSTROM LABELPACK					
AHLSTROM LABELPACK	AHLSTROM LABELPACK					

Commune	Période	Type	Etat	Respect des VLE
to surveillance	Initialisé		100%	100%
ntôle externe	Validé consulté		66% 17% 17%	63% 37%
to surveillance	Initialisé		100%	100%
to surveillance	Initialisé		88% 8% 4%	50% 50%
to surveillance	Enregistré		93% 5%	47% 53%
to surveillance	Validé consulté		99% 0% 1%	100%
to surveillance	Validé consulté		93% 6% 1%	68% 32%
to surveillance	Validé consulté		94% 8%	100%
to surveillance	Validé consulté		99%	72% 28%
to surveillance	Validé consulté		84% 0% 16%	100%
ntôle externe	Validé consulté		100%	88% 12%
ntôle externe	Validé consulté		100%	88% 12%
to surveillance	Validé consulté		72% 20% 8%	100%
to surveillance	Validé non consulté		76% 18% 6%	100%
to surveillance	Validé non consulté		81% 12% 7%	100%

GIDAF – les restitutions 1/3

La restitution périodique sous forme d'un tableau

Emmanuel Goujon (COR-INSPECTION) | LORRAINE (41) | Déconnexion
 Message de l'administrateur : Site de recette

GIDAFV2 (SITE DE RECETTE)

Accueil Etablissements Déclarations Export Restitutions Administration Personnalisation ?

Historique Favoris

Accueil > Recherche > Résultats > Restitution périodique

Cet écran affiche la restitution périodique d'un paramètre suivi pour un établissement donné

Synthèse établissement

- Raison sociale / Nom usuel : [test-lorraine / établissement test lorraine](#)
- Adresse : -
- Commune : 54610 - ABAUCOURT
- Numéro GIDIC / Agence : /66666

Critères de restitution

Mois : Janvier
 Année : 2008
 Fréquence de restitution : Mensuelle
 Durée : Une année
 Type de données : Auto surveillance

Valider Annuler

Choix du Paramètre Suivi

Cadre de surveillance : AP autorisation
 Point de surveillance : Sélectionnez un point de surveillance
 Paramètre suivi : Sélectionnez un paramètre suivi

Afficher

Données Graphique

Lien avec GERP →

Point de surveillance	Paramètre	Unité	Janvier	Février	Mars	Avril	Mai	Juin	Juillet	Août	Septembr	Octobre	Novembre	Décembre	Valeur Limite	Flux Massique
entrée station bio	Atrazine	µg/L						47		57	7					0,119
entrée station bio	DCO	mg(O2)/L						35		53	7					105,357
entrée station bio	production	t									11					
entrée station bio	Vol.Moy.J.	m3/j						155		53	43,1					
rejet Meurthe	Aldrine	µg/L						87,5		16	55,067					0,013
rejet Meurthe	DBO5	mg(O2)/L						87,5		45,667						8,833
rejet Meurthe	production	t						2540		1263	125					
rejet Meurthe	Temp. eau	°C						87,5		16						
rejet Meurthe	Vol.Moy.J.	m3/j						10		150	265				2200	

GIDAF – les restitutions 2/3

La restitution périodique sous forme d'un graphique

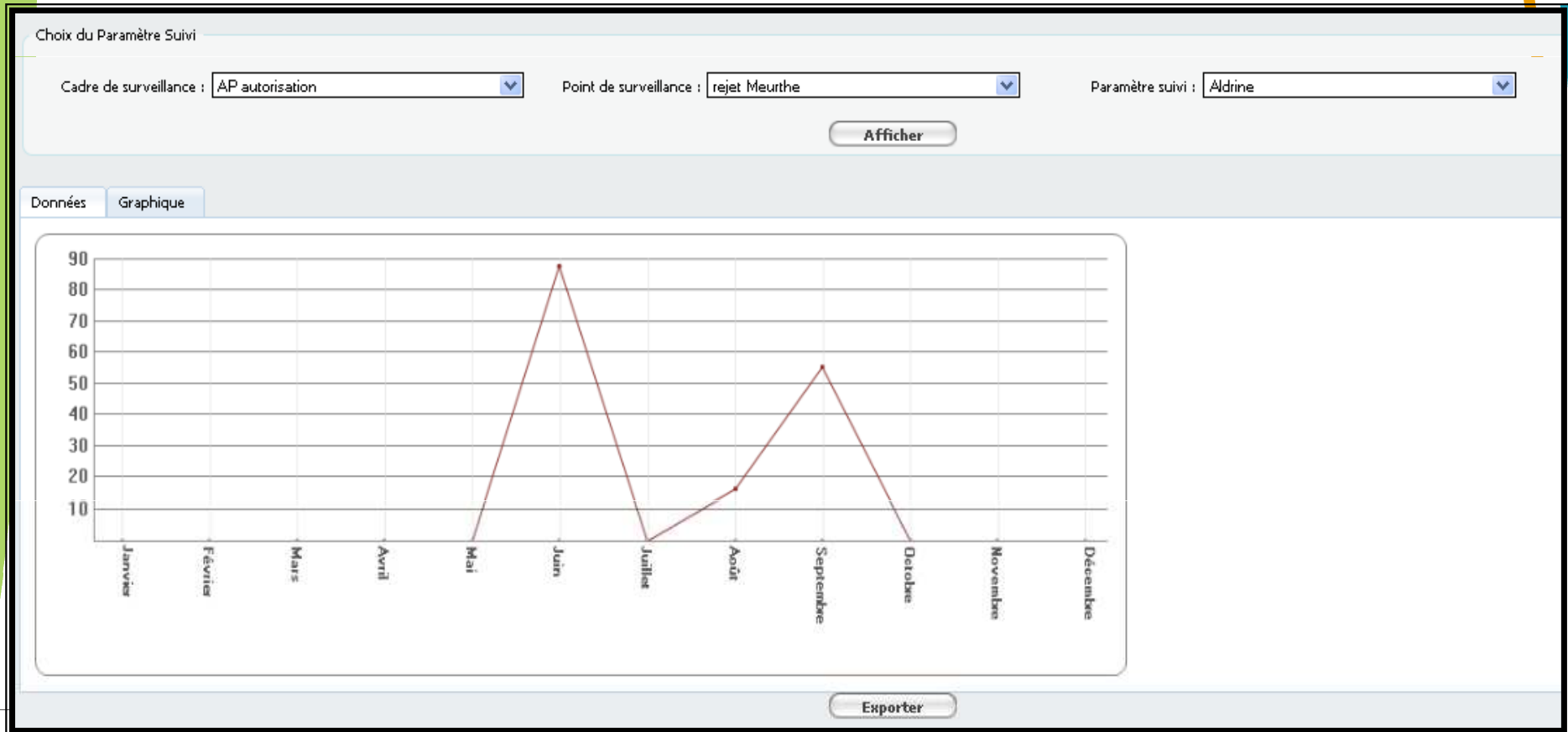

GIDAF – les restitutions 3/3

Le bilan réglementaire

 Restitution destinée à fournir un état de la conformité des rejets au regard des prescriptions réglementaires saisies dans la structure de surveillance:

- Fréquences analyses
- Fréquences de transmission
- Données réglementaires
- Contrôles externes

En développement; copie d'écran non disponible.

GIDAF – les envois de mails

Déclarations et relances

- ➡ À l'exploitant lors de la **validation d'une déclaration** « d'autosurveillance » ou « Surveillance RSDE »
- ➡ À l'inspection, avec copie à l'exploitant lors de la **« demande d'invalidation »** d'une déclaration
- ➡ A l'exploitant, avec copie à l'inspection, lors de la **validation d'un contrôle externe** par un laboratoire (*en cours de développement à la date de présentation*)
- ➡ A l'exploitant, avec copie à l'inspection, lors d'une **relance** pour non respect des fréquences de transmission d'un ou plusieurs paramètre(s)
- ➡ A l'INERIS, avec copie à l'exploitant, lors de la validation d'une déclaration « surveillance RSDE » qui ne respecte pas les critères techniques de la circulaire RSDE (05/01/2009)

GIDAF – les relances

Non respect des fréquences de transmission

L'application GIDAF effectue un traitement automatique en début de chaque mois.

Les établissements sont relancés pour non transmission des analyses à échéance + 5 jours

Exemple: un paramètre à **transmission mensuelle** sera relancé au début du mois de **mars** pour les résultats du mois de **janvier**

Transmission d'un **unique mail** contenant l'ensemble des paramètres dont la fréquence n'est pas respectée

Relance unique pour une période

GIDAF – les transmissions

Le suivi des transmissions

goujon-inspection (INSPECTION) | LORRAINE (41) | Sub. V4 (Carrières + I.C Arrond.St-Dié)(V4) | Déconnexion

Message de l'administrateur : Site de recette

GIDAFV2 (SITE DE RECETTE)

Accueil Etablissements Déclarations Export Restitutions Personnalisation ? Historique Favoris

Accueil > Suivi des transmissions

Restitution périodique
Suivi des transmissions
Suivi des relances
Bilan des incohérences SIRET
Suivi des contrôles externes

Année : 2009

Valider

i Cette restitution permet de suivre les transmissions des déclarations d'auto surveillance validées

Liste des transmissions

La recherche a retourné 17 résultat(s).

Raison Sociale	Nom Usuel	Num. Gidic	Num. Agence	Service	Commune	Cadre de surveillance	Etat déclaration	Utilisateur
ARJO WIGGINS	ARJO WIGGINS	0062.02068	02.0017819	V4	ARCHES	AP n°696/2008	Validé	0062.02068
BLANCHIMENT DE XONRUPT (2)	BLANCHIMENT DE XONRUPT (2)	0062.02240		V4	GERARDMER	AP autorisation n°1501/2006	Absent	Absent
BLANCHIMENT DES HAUTES VOSGES	BLANCHIMENT DES HAUTES VOSGES	0062.04543		V4	GERARDMER	AP n° 561/2006	Absent	Absent
BONNE ET FILS	BONNE ET FILS	0062.02244	02.0020167	V4	GERARDMER	ap n° 3079/2001	Absent	Absent
COGESTAR (Papeterie Arjo Wiggins)	COGESTAR (Papeterie Arjo Wiggins)	0062.04691		V4	ARCHES	AP n° 248/2001	Absent	Absent
COMPAGNIE COGENERATION VOLOGNE	COMPAGNIE COGENERATION VOLOGNE	0062.04816		V4	LAVAL-SUR-VOLOGNE	AP n° 787/2001	Absent	Absent
DAVID SVBC	SVBC David	0062.02245	02.0020173	V4	GERARDMER	ap n° 562/2006	Absent	Absent
DORIDANT SA	DORIDANT SA	0062.02253		V4	GERARDMER	ap n° 563/2006	Absent	Absent
E2P EUROPEAN PRINTED PRODUCTS	E2P EUROPEAN PRINTED PRODUCTS	0062.02065		V4	ARCHES	AP n° 2953/2000	Absent	Absent
LYONNAISE DES EAUX FRANCE	LYONNAISE DES EAUX FRANCE (TAIJI)	0062.06251		V4	GOLBEY	Ap autorisation n° 3007/2006	Absent	Absent
NOVATISSUE SAS (ex NOVACARE)	NOVATISSUE	0062.02307	02.0020992	V4	LAVAL-SUR-VOLOGNE	AP n° 1034/2006	Enregistré	0062.02307.PRE
PAPETERIES DE CLAIREFONTAINE	PAPETERIES DE CLAIREFONTAINE	0062.02229	02.0019879	V4	ETIVAL-CLAIREFONTAINE	AP n° 469/96	Validé	0062.02229
PAPETERIES DES VOSGES	PAPETERIES DES VOSGES	0062.06235	02.0082711	V4	LAVAL-SUR-VOLOGNE	AP n° 179/2007	Initialisé	0062.06235
PAPETERIES GREGOIRF	PAPETERIES GREGOIRF	0062.02493		V4	SAINTE-NABORD	AP n° 1500/2003	Absent	Absent

GIDAF – les relances

Le suivi des relances

GIDAFV2 (SITE DE RECETTE)

goujon-inspection (INSPECTION) | LORRAINE (41) | Sub. V4 (Carrières + I.C Arrond.St-Dié)(V4) | Déconnexion

Message de l'administrateur : Site de recette

Accueil Etablissements Déclarations Export Restitutions Personnalisation ?

Historique Favoris

Restitution périodique
Suivi des transmissions
Suivi des relances
Bilan des incohérences SIRET
Suivi des contrôles externes

Année : 2009

Valider

Liste des relances

La recherche a retourné 5 résultat(s).

Raison Sociale	Num. Gidic	Num. Agence	Commune	Date Relance	Message
SARL CHATELLES	0062.02418	02.0022284	RAON-L'ETAPE	05/09/2009	Il n'existe pas d'élément de mesure pour le paramètre suivi Demande Biochimique en ox
SARL CHATELLES	0062.02418	02.0022284	RAON-L'ETAPE	05/09/2009	Il n'existe pas d'élément de mesure pour le paramètre suivi Azote global (N.G.L.) sur le p
SARL CHATELLES	0062.02418	02.0022284	RAON-L'ETAPE	05/09/2009	Il n'existe pas d'élément de mesure pour le paramètre suivi Phosphore total sur le point
SARL CHATELLES	0062.02418	02.0022284	RAON-L'ETAPE	05/09/2009	Il n'existe pas d'élément de mesure pour le paramètre suivi Couleur mesurée sur le poin
SARL CHATELLES	0062.02418	02.0022284	RAON-L'ETAPE	05/09/2009	Il n'existe pas d'élément de mesure pour le paramètre suivi AOX sur le point de surveilla

Exporter

GIDAF – les contrôles externes

Le bilan des contrôles externes

Jean-Noël PANSERA (AGENCE) | RHIN-MEUSE (02) | Déconnexion

Gidaf

Accueil Etablissements Déclarations Export Restitutions Administration Personnalisation ? Historique Favoris

Restitution périodique

ⓘ Cette restitution permet de suivre les contrôles externes opérés sur une période donnée.

Accueil > Suivi des contrôles externes

Suivi des transmissions

Suivi des relances

Péri 2009

Bilan des incohérences SIRET

Péri 2009

Rég Suivi des contrôles externes une région

Département : Sélectionnez un département

Commune : Sélectionnez une commune

Valider Annuler

Liste des contrôles externes

La recherche a retourné 1160 résultat(s).

Num. Gidic	Num. Agen	Nom Usuel	Raison Sociale	Adresse	Commune - Code pos	Département	Région	Service	Point de surveillance	Producteur
0067.00404	02.0040695	ROQUETTE FRERES	ROQUETTE FRERES	RTE DU RHIN	BEINHEIM	BAS-RHIN	ALSACE	SER	Somme des entrées	4452359
0067.00404	02.0040695	ROQUETTE FRERES	ROQUETTE FRERES	RTE DU RHIN	BEINHEIM	BAS-RHIN	ALSACE	SER	sortie STEP Bio interne	4452359
0067.00428	02.0053866	SONOCO PAPER FRANCE	SONOCO PAPER FRANCE SAS	5 RUE DE LA GARE	SCHWEIGHOUSE-SUR-MODER	BAS-RHIN	ALSACE	SEO2	Entrée station	7568000
0067.00428	02.0053866	SONOCO PAPER FRANCE	SONOCO PAPER FRANCE SAS	5 RUE DE LA GARE	SCHWEIGHOUSE-SUR-MODER	BAS-RHIN	ALSACE	SEO2	sortie STEP int. vers Z	7568000
0067.00428	02.0053866	SONOCO PAPER FRANCE	SONOCO PAPER FRANCE SAS	5 RUE DE LA GARE	SCHWEIGHOUSE-SUR-MODER	BAS-RHIN	ALSACE	SEO2	Entrée station	7568000
0067.00428	02.0053866	SONOCO PAPER FRANCE	SONOCO PAPER FRANCE SAS	5 RUE DE LA GARE	SCHWEIGHOUSE-SUR-MODER	BAS-RHIN	ALSACE	SEO2	sortie STEP int. vers Z	7568000
0067.00429	02.0072349	DSM Nutritional Products France	DSM Nutritional Products France	1 Boulevard d'Alsace	VILLAGE-NEUF	HAUT-RHIN	ALSACE	M2	aval station	7568000
0067.00429	02.0072349	DSM Nutritional Products France	DSM Nutritional Products France	1 Boulevard d'Alsace	VILLAGE-NEUF	HAUT-RHIN	ALSACE	M2	amont station	7568000
0067.00429	02.0072349	DSM Nutritional Products France	DSM Nutritional Products France	1 Boulevard d'Alsace	VILLAGE-NEUF	HAUT-RHIN	ALSACE	M2	aval station	7568000
0067.00429	02.0072349	DSM Nutritional Products France	DSM Nutritional Products France	1 Boulevard d'Alsace	VILLAGE-NEUF	HAUT-RHIN	ALSACE	M2	amont station	7568000
0067.00433	02.0071929	PPC Potasse et Produits Chimiques	PPC Potasse et Produits Chimiques	95, rue du général de Gaulle	VIEUX-THANN	HAUT-RHIN	ALSACE	M2	Entrée station AOX	4452359
0067.00433	02.0071929	PPC Potasse et Produits Chimiques	PPC Potasse et Produits Chimiques	95, rue du général de Gaulle	VIEUX-THANN	HAUT-RHIN	ALSACE	M2	Entrée station AOX	4452359

Exporter

GIDAF – l'exploitation des données

Les exports

Jean-Noël PANSERA (AGENCE) | RHIN-MEUSE

Gidaf

Accueil Etablissements Déclarations Export Restitutions Administration Personnalisation ?

Accueil

Agrégation totale

Export Agence de l'eau

GESTION INFORMATISÉE DES DONNÉES D'AUTOSURVEILLANCE FRÉQUENTE.

Bienvenue dans l'application (GIDAF) destinée à recueillir les résultats des analyses réalisées sur les rejets des établissements industriels soumis à autosurveillance

Bienvenu(e) **Jean-Noël PANSERA**.
Vous êtes connecté(e) en tant que profil **AGENCE**.
Vous êtes rattaché(e) au bassin 02 : **RHIN-MEUSE**.

Les menus suivants sont à votre disposition :

- **Etablissements** : fonctionnalités permettant de définir les correspondants en charge de l'autosurveillance et de consulter les données réglementaires de l'établissement.
- **Déclarations** : permet de déclarer les rejets ou de consulter les déclarations de l'établissement.
- **Restitutions** : fonctionnalités permettant une exploitation des données.

Besoin d'aide : Consulter l'aide en ligne ou contacter l'inspection ou l'agence à l'aide de la fiche établissement, onglet "correspondance".

Export des structures de surveillance d'une région/d'un bassin (format tableau .xls)

Export des données d'analyses pour le calcul de la redevance dans le cadre du Suivi Régulier des Rejets (format .xml)

Export des données de la surveillance RSDE vers l'INERIS pour le contrôle de la qualité des mesures par les laboratoires